AURELIUM
Am Anger 1
93138 Lappersdorf
www.aurelium.de



PROGRAMM
1.HALBJAHR 2027

AURELIUM
KULTUR UND BEGEGNUNG



Andere liefern nur.
Wir übernehmen Verantwortung für über 200.000 Menschen.

Wir geben unsere Energie für eure Zukunft.
Mit modernen Netzen, sicherer Versorgung und zeitgemäßen Wärmelösungen.

der Versorger.
REWAG

rewag.de/zukunftsmacher

VORWORT



Sehr geehrte Bürgerinnen und Bürger, liebe Gäste,

seit mehr als einem Jahrzehnt ist das AURELIUM ein Markenzeichen unserer Gemeinde: markant in seiner Architektur, facettenreich in seinem Programm und bis heute kontrovers diskutiert. Vielleicht ist gerade das ein gutes Zeichen. Denn Kultur darf auffallen, Fragen aufwerfen und herausfordern.
Wie stolz wir auf unser AURELIUM sein können, zeigt sich hinter seiner Fassade. Denn in diesem goldenen Haus schlägt ein goldenes Herz – für kulturelle Offenheit, neue Perspektiven und die Begegnung von Menschen. Ein Herz, das Horizonte erweitert und unserer Gemeinde immer wieder neue Impulse schenkt.

Kultur lebt vom Austausch unterschiedlicher Ideen und Lebenswelten. Fortschritt entsteht dort, wo wir Bewährtes schätzen und dem Neuen offen begegnen. Denn Tradition ist kein Gegensatz zur Zukunft, sondern ihr Fundament. Genau dafür steht unser AURELIUM. Und genau dafür soll auch Lappersdorf stehen: für eine selbstbewusste Gemeinde, die ihre Wurzeln kennt, neugierig nach vorne blickt und ihren besonderen Charme zwischen Stadt und Land bewahrt.

Wir dürfen uns glücklich schätzen, einen solchen Schatz in unserer Mitte zu haben. Doch sein wahrer Wert liegt in den Menschen, die ihn mit Leben füllen. Nutzen wir diese einzigartige Plattform – mit Mut, mit Offenheit und mit Freude an allem, was vor uns liegt.

Herzlich willkommen!

Ihr

Franz Rumstadt

Dr. Franz Rumstadt
Erster Bürgermeister
der Marktgemeinde Lappersdorf

ÜBER UNS

Das Lappersdorfer Kultur- und Begegnungszentrum AURELIUM, das im April 2016 eröffnet wurde, sieht sich als eine Einrichtung des Marktes Lappersdorf mit kulturellem und gesellschaftlichem Auftrag.

Mit hochklassigen Veranstaltungen will das markante Gebäude als bürgernahe Institution das örtliche Gemeindeleben der Marktgemeinde bereichern. Alle Facetten von Kunst und Kultur werden hier abgebildet.

Das Programm umfasst Konzerte, Gastspiele, Projekte, Lesungen sowie Angebote, die eine aktive Teilhabe an der kulturellen Bildung ermöglichen. Die verschiedenen Räumlichkeiten der Einrichtung können des Weiteren für Tagungen, Seminare und Kongresse angemietet werden. Zudem steht das AURELIUM den ortsansässigen Vereinen und Organisationen als gesellschaftlicher Mittelpunkt des Marktes zur Verfügung.

Sämtliche Räumlichkeiten sowie die Bühne sind barrierefrei gestaltet. Im Saal steht außerdem eine induktive Höranlage zur Verfügung.









Redaktionsschluss: 01.10.2026
Änderungen vorbehalten!

IMPRESSIONEN



Günther Sigl & Band am 31. Januar 2026 Foto: Bernd Schweinar



Voces8 am 30. September 2023 Foto: Bernhard Kaiser

2. HALBJAHR 2026









2. HALBJAHR 2026







TICKETS:
www.aurelium.de

AURELIUM
KULTUR UND BEGEGNUNG

DJANGO ASÜL - „RÜCKSPIEGEL 2026“
Di, 5. Januar 2027, 20:00 Uhr

Der satirische Jahresrückblick!

Der vielfach preisgekrönte Kabarettist Django Asül packt das Jahr 2026 mit bissigem Blick und urkomischem Wortwitz in einen rasanten satirischen Jahresrückblick. Von Politik über Wirtschaft bis Gesellschaft und Sport – nichts wird ausgelassen, aber garniert mit den unglaublichsten Kuriositäten des Jahres.

Wer als Zuschauer die vergangenen zwölf Monate so kurzweilig serviert bekommt, freut sich garantiert und amüsiert auf das neue Jahr!

Das kabarettistische Highlight gleich zu Beginn des neuen Jahres.

Eine Veranstaltung der KulturAgentur Alex Bolland,
www.alex-bolland.de.

Foto: Manfred Huber

EINLASS:	19:00 Uhr (nummerierte Plätze)
TICKETS:	Infos unter www. alex-bolland.de Tel. (09 41) 4 65 25 60

AURELIUM
Am Anger 1
93138 Lappersdorf
www.aurelium.de



KABARETT

DJANGO ASÜL

„RÜCKSPIEGEL 2026“

Di, **5. JANUAR** 2027, 20:00 Uhr

TICKETS: www.aurelium.de

KulturAgentur
Alex Bolland

AURELIUM
Lappersdorf

Foto: Manfred Huber

AURELIUM – eine Einrichtung des Marktes Lappersdorf, Rathausstraße 3, 93138 Lappersdorf, vertreten durch den Ersten Bürgermeister Dr. Franz Rumstadt, Tel. 0941/83000-0

NEUJAHRSKONZERT „BELCANTO & CHAMPAGNER“
Mi, 6. Januar 2027, 16:00 Uhr

Willkommen, 2027! Drei Diven & ein Tenor:
Wie in den vergangenen Jahren heißen Beata Marti und Bernhard Hirtreiter ihr Publikum im AURELIUM willkommen – und auch 2027 versprechen sie einen Nachmittag voller Musik, Charme und guter Laune. Diesmal entführen Juliane Schenk (Sopran), Beata Marti (Mezzosopran), Franziska Rabl (Alt) und Bernhard Hirtreiter (Tenor) ihr Publikum in eine glitzernde Welt der Melodien.

Neben bekannten Arien und Ensembles aus der klassischen Opern - und Operettenliteratur präsentieren die drei Sängerinnen und der „Quotentenor“ auch swingendes, sinnliches und kurioses Liedgut aus anderen Musikstilen. Einblicke in den Diven-Alltag und bisher gut gehütete Bühnengeheimnisse dürfen an diesem Nachmittag ebenfalls nicht fehlen.

Das kleine Salonorchester Nonchalance unter der bewährten Leitung des Wiener Pianisten Florian Schäfer sorgt für den eleganten musikalischen Rahmen – lässig und unwiderstehlich.

Foto: Felix Broede

EINLASS:	15:00 Uhr (nummerierte Plätze)
TICKETS (Tageskasse):	Kat. 1 - 39,00 €
	Kat. 2 - 34,00 €
	Kat. 3 - 29,00 €
VVK:	Kat. 1 - 35,00 € (zzgl. Gebühr)
	Kat. 2 - 30,00 €
	Kat. 3 - 25,00 €
ERMÄßIGUNG (mit Nachweis):	Schüler, Studenten, Schwerbehinderte, Bay. Ehrenamtskarte um jeweils 4,00 €
	Schwerbehinderte/Begleitperson (B) je 50 %

AURELIUM
Am Anger 1
93138 Lappersdorf
www.aurelium.de



GALAKONZERT

BEATA MARTI UND BERNHARD HIRTREITER

NEUJAHRSKONZERT „DREI DIVEN & EIN TENOR“

Mi, **6. JANUAR** 2027, **16:00** Uhr

TICKETS: www.aurelium.de

Foto: Felix Broede

AURELIUM – eine Einrichtung des Marktes Lappersdorf, Rathausstraße 3, 93138 Lappersdorf, vertreten durch den Ersten Bürgermeister Dr. Franz Rumstadt, Tel. 0941/83000-0

AURELIUM
Lappersdorf

BLÄSERPHILHARMONIE REGENSBURG
So, 10. Januar 2027, 17:00 Uhr

Ein neues Jahr - ein Aufbruch! Begrüßen Sie mit der Bläserphilharmonie Regensburg das Jahr 2027!

Das Orchester steht seit über 30 Jahren für anspruchsvolle symphonische Blasmusik und hat ein Programm für einen schwungvollen Start in das neue Jahr vorbereitet. Die Zuhörer können sich auf festliche Originalkompositionen für Blasorchester freuen u.a. von Rolf Rudin und Philip Sparke. Daneben werden Bearbeitungen bekannter Orchestermusik zu hören sein, wie die Jazz-Suite von Dmitri Schostakowitsch.

Und natürlich wird auch Wiener Tanzmusik nicht fehlen. Schließlich findet das bekannteste aller Neujahrskonzerte jedes Jahr in der österreichischen Hauptstadt statt.

Ein musikalischer Auftakt für das neue Jahr, den das Publikum nun auch mit der Bläserphilharmonie im AURELIUM erleben kann.

Eine Veranstaltung des Bläserphilharmonie Regensburg e.V.

Foto: Marius Treutwein

EINLASS:	16:30 Uhr (freie Platzwahl)
TICKETS (Tageskasse):	23,00 €, ermäßigt 18,00 €
VVK:	21,50 €, ermäßigt 16,50 € (jeweils inkl. RVV)
Vorverkaufsstellen:	Musik Wittl, Regensburg Schreibwaren Ulrich, Lappersdorf
TICKETS:	Infos unter www.bläserphilharmonie-regensburg.de Tel. (0 94 05) 50 04 70

AURELIUM
Am Anger 1
93138 Lappersdorf
www.aurelium.de



SYMPHONISCHE BLASMUSIK

BLÄSERPHILHARMONIE REGENSBURG
LEITUNG: MARKUS HEIN

„AUFBRUCH“
NEUJAHRSKONZERT 2027

So, **10. JANUAR** 2027, **17:00** Uhr

TICKETS: www.aurelium.de

BLÄSER PHILHARMONIE REGENSBURG

AURELIUM Lappersdorf

Foto: Marius Treutwein

AURELIUM – eine Einrichtung des Marktes Lappersdorf, Rathausstraße 3, 93138 Lappersdorf, vertreten durch den Ersten Bürgermeister Dr. Franz Rumstadt, Tel. 0941/83000-0

WURZELWASSER - 15 JAHRE AUSTROPOP AUS BAYERN
Fr, 22. Januar 2027, 20:00 Uhr

So tief wie die Wurzeln im Boden das Wasser suchen, so tiefgründig sind die Lieder von Wurzelwasser. Das Konzert ist ein unvergesslicher Abend für jeden einzelnen Zuhörer. Die Band bringt selbst geschriebene Lieder und bekannte Melodien mit ihren eigenen Texten auf die Bühne. Sie singen von und für eine bessere Welt, ihre wunderbaren Liebeslieder sind niemals schnulzig, immer positiv, hell und aus dem Leben gegriffen. Dabei beweisen sich die Musiker Tobias Heindl, Martin „Spider" Barth, Felix Bönigk und Paul Pfeiffer als wahre Multitalente an Musikinstrumenten wie Gitarre, Geige, Trompete, Orgel, Melotron oder Synthbass.

Diesem musikalischen Genuss setzt die Sängerin Lisa Seifert mit ihrer ausdrucksstarken Stimme die Krone auf. Inspiriert von Künstlern wie S.T.S, Georg Danzer und Wolfgang Ambros erschafft Wurzelwasser etwas ganz Eigenes und Neues.

2027 feiert die einzigartige Formation ihr 15-jähriges Bühnenjubiläum. Ein echtes Live-Erlebnis!

EINLASS:	19:00 Uhr (nummerierte Plätze)
TICKETS (Abendkasse):	29,00 €
VVK:	27,00 € (zzgl. Gebühr)
ERMÄßIGUNG (mit Nachweis):	Schüler, Studenten, Schwerbehinderte, Bay. Ehrenamtskarte um jeweils 3,00 € Schwerbehinderte/Begleitperson (B) je 50 %

AURELIUM
Am Anger 1
93138 Lappersdorf
www.aurelium.de



LIEDERMACHER / POP

WURZELWASSER

„15 JAHRE AUSTROPOP AUS BAYERN“

Fr, **22. JANUAR** 2027, **20:00** Uhr

TICKETS: www.aurelium.de

AURELIUM
Lappersdorf

AURELIUM – eine Einrichtung des Marktes Lappersdorf, Rathausstraße 3, 93138 Lappersdorf,
vertreten durch den Ersten Bürgermeister Dr. Franz Rumstadt, Tel. 0941/83000-0

LAPPERSDORFER MUSIKBÜHNE
So, 24. Januar 2027, 17:00 Uhr

Eine Bühne voller Musik aus verschiedensten Genres und Jahrhunderten präsentieren Lappersdorfer Musikerinnen und Musiker.

Ensembles, Chöre, Solistinnen und Solisten begeistern mit einem spannenden und abwechslungesreichen Programm!

Zu hören ist klassische Kammermusik vom Barock bis zur Moderne, gespielt von Solistinnen des Gymnasiums Lappersdorf und der Musikhochschule Regensburg sowie von weiteren Lappersdorfer Musikerinnen und Musikern.

Mit geistlicher und klassischer Musik, Filmmusik und Folklore warten die großen Ensembles wie der Katholische Kirchenchor, der Chor SingDichFrei!, das Streichensemble Kolophoniker und der Musikverein auf.

Freuen Sie sich auf einen vielfältigen musikalischen Abend!

Moderation: Michael Weigert

Grafik: Susanne Engl-Adacker

EINLASS:	16:30 Uhr (freie Platzwahl)
TICKETS:	Eintritt frei

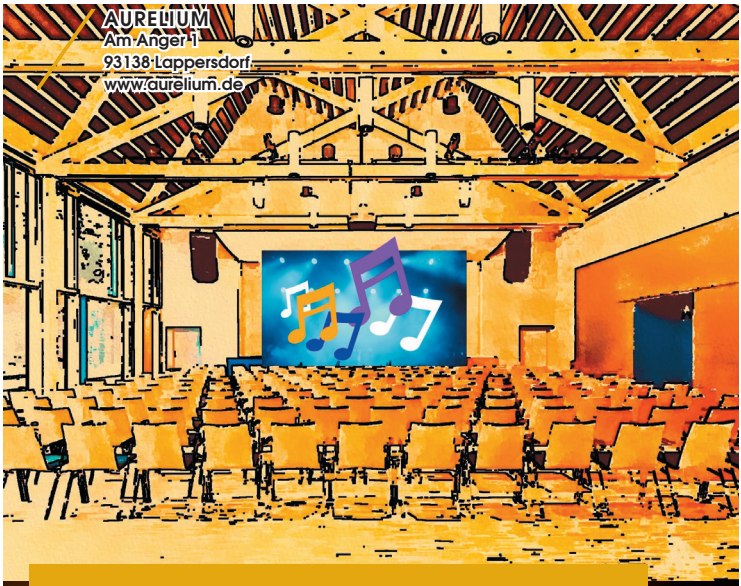

LAPPERSDORFER MUSIKBÜHNE

So, **24. JANUAR** 2027, **17:00** Uhr

EINTRITT FREI

Grafik: Susanne Engl-Adacker

AURELIUM – eine Einrichtung des Marktes Lappersdorf, Rathausstraße 3, 93138 Lappersdorf, vertreten durch den Ersten Bürgermeister Dr. Franz Rumstadt, Tel. 0941/83000-0

AURELIUM
Lappersdorf

SCHWARZ-WEISS-BALL
Sa, 30. Januar 2027, 19:00 Uhr

Nach dem riesigen Erfolg des festlichen Tanzballs im Januar 2025 darf man sich auf eine Neuauflage der rauschenden Ballnacht im glänzenden Ambiente des großen AURELIUM-Saales freuen.

Genießen Sie einen festlichen „Schwarz-Weiß-Ball" mit exzellentem Dinner und stilvoller Tanzmusik vom Feinsten!

Im Ticketpreis sind folgende Leistungen enthalten:

- Begrüßungsgetränk (Glas Sekt)
- stilvolle Tanzmusik mit „Cappuccino" (www.cappuccino-musik.de)
- exquisites dreigängiges Gourmet-Menü (Catering Rosenpalais)
- umfangreiches Getränkeangebot
- künstlerische Überraschung

- RVV Ticket & kostenlose Parkplätze direkt beim Gebäude

Foto: sports photos - stock.adobe.com

EINLASS:	18:00 Uhr (nummerierte Plätze)
TICKETS (Abendkasse):	128,00 €
VVK:	118,00 € (zzgl. Gebühr)

AURELIUM
Am Anger 1
93138 Lappersdorf
www.aurelium.de



GALATANZ

SCHWARZ-WEISS-BALL

Sa, **30. JANUAR** 2027, **19:00** Uhr

- SEKTEMPFANG
- STILVOLLE TANZMUSIK MIT „CAPPUCCINO"
- DREIGÄNGIGES GOURMET-MENÜ
  INKL. GETRÄNKE (ROSENPALAIS)
- KÜNSTLERISCHE ÜBERRASCHUNG
- RVV-TICKET

TICKETS: www.aurelium.de

Foto: sports photos - stock.adobe.com

AURELIUM – eine Einrichtung des Marktes Lappersdorf, Rathausstraße 3, 93138 Lappersdorf,
vertreten durch den Ersten Bürgermeister Dr. Franz Rumstadt, Tel. 0941/83000-0

AURELIUM
Lappersdorf

KATRIN & WERNER UNTERLERCHER - „WEITBLICK“
Fr, 5. Februar 2027, 20:00 Uhr

Katrin und Werner Unterlercher stehen seit Jahren für „Saitenmusik der innovativen Art“ und lassen in der Grundbesetzung Volksharfe und Kontrabass klangliche Funken sprühen. Sie schaffen es auf Anhieb diese nach wenigen Takten auf ihr Publikum überspringen zu lassen.

Für das aus Tirol stammende Ehepaar genügt ein Blick zueinander - und die Musik funktioniert. Man kann behaupten, dass die beiden mit ihren Instrumenten „denken und fühlen“ und es übersteigt manch Fassungsvermögen, was das Duo an Brillianz und Klangvolumen auf die Bühnenbretter bringt. In Erweiterung ihres Instrumentariums auf E-Bass, Hackbrett, Gitarre und gewitzten Gesangseinlagen lässt sich ihre Musik schwer in eine Schublade stecken, bisher entwickelten sie ihren ganz eigenen Musikstil. Vom Tango bis zum Walzer über Jazz und moderner Gegenwartsmusik reichen ihre Eigenkompositionen. Kurzweilig und vielfältig. Die Harfe schwebt, der Bass erdet.

Es klingt modern und vertraut, nachhaltig und innovativ. Diese Musik ist Zukunftsmusik. Voller Lebensfreude.

www.katrinunterlercher.at

Foto: Miriam Raneburger

EINLASS:	19:00 Uhr (nummerierte Plätze)
TICKETS (Abendkasse):	30,00 €
VVK:	27,00 € (zzgl. Gebühr)
ERMÄßIGUNG (mit Nachweis):	Schüler, Studenten, Schwerbehinderte, Bay. Ehrenamtskarte um jeweils 3,00 € Schwerbehinderte/Begleitperson (B) je 50 %



Foto: Miriam Raneburger

AURELIUM – eine Einrichtung des Marktes Lappersdorf, Rathausstraße 3, 93138 Lappersdorf, vertreten durch den Ersten Bürgermeister Dr. Franz Rumstadt, Tel. 0941/83000-0

ROBERT PALFRADER - „TESTAMENT“
So, 14. Februar 2027, 19:00 Uhr

Nicht unbedingt sein letzter Wille, aber definitiv sein neues Solo-Programm: Könnte sein, dass es etwas bei Robert Palfrader zu erben gibt.

Der grandiose österreichische Kabarettist und Schauspieler (bekannt u.a. von „echt fett“, „Braunschlag“, „Eberhofer“ oder „Wir sind Kaiser“) glänzt mit pointierten Betrachtungen und Überlegungen. Beispielsweise zu allem, was man wissen muss, damit man in Frieden ruhen kann, aber trotzdem noch laut und deutlich gehört wird.

Das Ganze präsentiert mit hinreißend schauspielerischer Wucht und Eleganz und teils bitterbösem Humor.

Eine Veranstaltung der KulturAgentur Alex Bolland,
www.alex-bolland.de.

Foto: Ingo Pertramer

EINLASS:	18:00 Uhr (nummerierte Plätze)
TICKETS:	Infos unter www. alex-bolland.de Tel. (09 41) 4 65 25 60


AURELIUM
Am Anger 1
93138 Lappersdorf
www.aurelium.de
KABARETT
ROBERT PALFRADER
„TESTAMENT“
So, 14. FEBRUAR 2027, 19:00 Uhr
TICKETS: www.aurelium.de
KulturAgentur
Alex Bolland
Foto: Ingo Pertramer
AURELIUM – eine Einrichtung des Marktes Lappersdorf, Rathausstraße 3, 93138 Lappersdorf,
vertreten durch den Ersten Bürgermeister Dr. Franz Rumstadt, Tel. 0941/83000-0
AURELIUM
Lappersdorf

WOLFGANG KREBS
Fr, 19. Februar 2027, 20:00 Uhr

Der begnadete Kabarettist & Parodist live mit seinem brandneuen Programm „Bayern liebt DICH!", wie immer alleine in allen Rollen: Söder, Stoiber, Aiwanger u.v.m.

Für Markus Söder und Hubert Aiwanger ist klar: Zeitungen, Radio und Fernsehsender erreichen zwar viele Menschen in Bayern, aber direkt und ungefiltert erwischt man sie nur auf Facebook, Instagram und TikTok. Nachdem die Accounts von Markus Söder wegen nicht gekennzeichneter Werbung für Nürnberger Rostbratwürste abgeschaltet wurden, steht fest: Bayern braucht ein eigenes Facebook, in dem die bayerische Heimat und ihre Traditionen zelebriert und die Lufthoheit über die Stammtische wieder zurückgeholt werden.

Wolfgang Krebs hat neben seinen vielen Preisen ganz aktuell den „MENSCHEN in EUROPA Kabarett-Award" erhalten!

Eine Veranstaltung der KulturAgentur Alex Bolland, www.alex-bolland.de.

Foto: Severin Schweiger

EINLASS:	19:00 Uhr (nummerierte Plätze)
TICKETS:	Infos unter www. alex-bolland.de Tel. (09 41) 4 65 25 60


AURELIUM
Am Anger 1
93138 Lappersdorf
www.aurelium.de
KABARETT
WOLFGANG KREBS
„BAYERN LIEBT DICH“
Fr, 19. FEBRUAR 2027, 20:00 Uhr
TICKETS: www.aurelium.de
KulturAgentur
Alex Bolland
Foto: Severin Schweiger
AURELIUM – eine Einrichtung des Marktes Lappersdorf, Rathausstraße 3, 93138 Lappersdorf,
vertreten durch den Ersten Bürgermeister Dr. Franz Rumstadt, Tel. 0941/83000-0
AURELIUM
Lappersdorf

MAXJOSEPH - „LAGOM“
Sa, 20. Februar 2027, 20:00 Uhr

Das Leichte ist am schwersten – Geige, Steirische Harmonika, vier virtuose Musiker weben ein dynamisches, kammermusikalisches in einer Eleganz und Leichtigkeit aufblüht, die man im Zusammenhang mit Volksmusik so nicht erwartet hätte. In den Improvisationen schimmert der Jazz, im makellosen Zusammenspiel die klassische Schulung und in den mannigfaltigen Anklängen der weite Horizont von vier Weltbürgern, die gleichzeitig ganz natürlich in ihrer Heimat verwurzelt sind. Diese Musik verweigert sich jeder einfachen Zuordnung und stiftet eine beglückende Hörverwirrung. Maxjosephs Musik ist nicht nur eine Synthese von E- und U-Musik, von alt und neu, von Volksmusik und Klassik – sie ist eine Einladung in einen Dialog, in dem Grenzen verschwimmen und dennoch bleibt man stets geerdet, verwurzelt in der Heimat. „LAGOM“ heißt das aktuelle Album und Programm des Ensembles – Musik, die nicht nur in Bayern, sondern weit darüber hinaus gefehlt hat: leichtfüßig, charmant und mit außergewöhnlichen, frischen Ideen, die Klischees aufbrechen und Volksmusik in völlig neuer Weise interpretieren.

Maxjoseph sind: Georg Unterholzner - Gitarre
Andreas Winkler - Steirische Harmonika
Nathanael Turban – Geige
Florian Mayrhofer - Tuba

Foto: Jessica Elsner

EINLASS:	19:00 Uhr (nummerierte Plätze)
TICKETS (Abendkasse):	31,00 €
VVK:	28,00 € (zzgl. Gebühr)
ERMÄßIGUNG (mit Nachweis):	Schüler, Studenten, Schwerbehinderte, Bay. Ehrenamtskarte um jeweils 3,00 € Schwerbehinderte/Begleitperson (B) je 50 %

AURELIUM
Am Anger 1
93138 Lappersdorf
www.aurelium.de



NEUE VOLKSMUSIK

MAXJOSEPH

„LAGOM“

Sa, **20. FEBRUAR** 2027, **20:00** Uhr

TICKETS: www.aurelium.de

Foto: Jessica Elsner

AURELIUM – eine Einrichtung des Marktes Lappersdorf, Rathausstraße 3, 93138 Lappersdorf, vertreten durch den Ersten Bürgermeister Dr. Franz Rumstadt, Tel. 0941/83000-0

AURELIUM
Lappersdorf

MARC WEIDE - „MAGIER DES MONATS“
So, 28. Februar 2027, 19:00 Uhr

Comedy meets Magic! In seinem Programm „Magier des Monats“ zeigt Marc Weide, warum er nicht nur zaubern, sondern auch begeistern kann. Mit verblüffenden Tricks, schlagfertigem Humor und jeder Menge Überraschungen sorgt er für einen Abend voller Staunen und Lachen. Mit 13 gewinnt er die ersten Zauberwettbewerbe, mit 16 wird er jüngstes Mitglied im magischen Zirkel und wenig später wird er bereits als einer „der besten Zauberer Deutschlands“ bezeichnet. Im Jahr 2018 macht er dieser Bezeichnung alle Ehre, als er den ersten Platz bei der Weltmeisterschaft der Zauberkunst in der Sparte Salon Magie erhält und zum „Magier des Jahres 2018“ durch den Magischen Zirkel e.V. gekürt wird. Marc Weide geht es weniger um spektakuläre Großillusionen, als um das Staunen seines Publikums, das ihm aus nächster Nähe auf die Finger schauen kann. Sein bester Trick ist der, mit dem er ein Lächeln in das Gesicht seiner Zuschauer zaubert. Dabei kommt es auf seine magische Ausstrahlung mindestens genauso an, wie auf die Fingerfertigkeit beim Manipulieren. Er schafft es, die Energie und den Spaß, den er bei seinen Auftritten selbst hat, auch auf das Publikum zu übertragen.

Foto: Sichtbarkeitsexperten Wolf

EINLASS:	18:00 Uhr (nummerierte Plätze)
TICKETS (Abendkasse):	31,00 €
VVK:	28,00 € (zzgl. Gebühr)
ERMÄßIGUNG (Abendkasse):	21,00 € für Schüler bis 14 Jahre
VVK:	18,00 € für Schüler bis 14 Jahre
	Studenten, Schwerbehinderte, Bay. Ehrenamtskarte Ermäßigung um jeweils 3,00 €
	Schwerbehinderte/Begleitperson (B) je 50 %

AURELIUM
Am Anger 1
93138 Lappersdorf
www.aurelium.de



ZAUBERSHOW

MARC WEIDE

„MAGIER DES MONATS“

So, **28. FEBRUAR** 2027, **19:00** Uhr

TICKETS: www.aurelium.de

AURELIUM
Lappersdorf

Foto: Sichtbarkeitsexperten Wolf

AURELIUM – eine Einrichtung des Marktes Lappersdorf, Rathausstraße 3, 93138 Lappersdorf,
vertreten durch den Ersten Bürgermeister Dr. Franz Rumstadt, Tel. 0941/83000-0

STEPHAN ZINNER - „Großstadtblues“
Fr, 5. März 2027, 20:00 Uhr

Nach 25 Jahren Großstadt immer noch nicht richtig angekommen… Da stellt man sich irgendwann die Frage: Liegt’s an mir – oder sind’s die anderen?

Stephan Zinner wird sich keine Yogamatte kaufen, kein Rennrad, und die Ramen-Suppe wird auch nicht sein Lieblingsessen. Er weiß ziemlich sicher, dass er kein Leggings-Typ ist. Aber er gibt sich Mühe, nicht weiter aufzufallen.

Sein Publikum nimmt mit er mit auf eine musikalisch-satirische Reise durch den ganz normalen Wahnsinn des modernen Alltags. Mit Gitarre, pointierten Texten und einem feinen Gespür für die Absurditäten unserer Zeit erzählt Zinner von Menschen, die versuchen, in einer immer schnelleren Welt noch irgendwie hinterherzukommen – oder zumindest so zu tun.

Eberhofer, Polizeiruf 110, Himmel Hergott Sakrament, Nokherberg - ZINNER!

Eine Veranstaltung der KulturAgentur Alex Bolland, www.alex-bolland.de.

Foto: Nils Schwarz

EINLASS:	19:00 Uhr (nummerierte Plätze)
TICKETS:	Infos unter www. alex-bolland.de Tel. (09 41) 4 65 25 60

AURELIUM
Am Anger 1
93138 Lappersdorf
www.aurelium.de



KABARETT

STEPHAN ZINNER

„Großstadtblues“

Fr, **5. MÄRZ** 2027, **20:00** Uhr

TICKETS: www.aurelium.de

KulturAgentur Alex Bolland

AURELIUM Lappersdorf

Foto: Nils Schwarz

AURELIUM – eine Einrichtung des Marktes Lappersdorf, Rathausstraße 3, 93138 Lappersdorf,
vertreten durch den Ersten Bürgermeister Dr. Franz Rumstadt, Tel. 0941/83000-0

TRESENMANN & FRIENDS - „UND WEITER GEHT´S“
Sa, 6. März 2027, 20:00 Uhr

Millionen Fernsehzuschauer kennen ihn als Gregor Brunner („Brunnerwirt“) aus der BR-Erfolgsserie „Dahoam is Dahoam“. Mit TRESENMANN & FRIENDS zeigt Holger Matthias Wilhelm seine musikalische Seite und präsentiert Songs seines aktuellen Albums „Und weiter geht's“. Ehrliche Texte, eingängige Melodien und handgemachter Folkrock machen diesen Abend zu einem besonderen Konzerterlebnis – persönlich, authentisch und nah am Publikum. Freuen Sie sich auf einen Abend voller gut gemachter Live-Musik und persönlichen Geschichten.

Holger Matthias Wilhelm – Frontmann
Robert Hasleder – Gitarre, Mandoline, Slide Guitar, Harp (Trio Salato)
Peter Perzlmaier – Kontrabass (Uncle Sally)
Florian Speth – Schlagzeug (Erwin und die Heckflossen)
Philipp Riedel – Piano
Anna-Luisa Maleika Zimmermann – Gesang & Gitarre
Jona-Soraya Zimmermann – Violine

Foto: Ewa Wiese

EINLASS:	19:00 Uhr (nummerierte Plätze)
TICKETS (Abendkasse):	27,00 €
VVK:	23,00 € (zzgl. Gebühr)
ERMÄßIGUNG (mit Nachweis):	Schüler, Studenten, Schwerbehinderte, Bay. Ehrenamtskarte um jeweils 3,00 € Schwerbehinderte/Begleitperson (B) je 50 %


AURELIUM
Am Anger 1
93138 Lappersdorf
www.aurelium.de
Holger Matthias Wilhelm - der „Brunnerwirt“ aus der TV-Serie „Dahoam is dahoam“
SINGER/SONGWRITER
TRESENMANN & FRIENDS
„UND WEITER GEHT´S“
Sa, 6. MÄRZ 2027, 20:00 Uhr
TICKETS: www.aurelium.de
Foto: Ewa Wiese
AURELIUM – eine Einrichtung des Marktes Lappersdorf, Rathausstraße 3, 93138 Lappersdorf, vertreten durch den Ersten Bürgermeister Dr. Franz Rumstadt, Tel. 0941/83000-0
AURELIUM
Lappersdorf

Musikverein Regensburg 1849

SAMSTAG | 13. FEBRUAR 2027 19:30



© Ruisne Matutiene

TRIO CLAVIOLA

Werke von
W.A. Mozart, M. Bruch,
J. Françaix u.a.

DONNERSTAG | 04. MÄRZ 2027 | 19:30

QUARTET INTEGRA

Werke von
F. Mendelssohn Bartholdy,
L. Berio
und L.v. Beethoven



© Rintaro Kanemoto

Tickets und weitere Informationen unter:

WWW.MUSIKVEREIN-REGENSBURG.DE

WWW.OKTICKET.DE **WWW.AURELIUM.DE**

DONNERSTAG | 18. MÄRZ 2027 | 19:30

TRIO ARNOLD

Werke von
L.v. Beethoven,
J. Françaix und J. Cras



© Sophie Williams

SAMSTAG | 17. APRIL 2027 | 19:30

Schumann Quartett
Quatuor Hermès



© Marco Borggreve

Oktette
von
Mendelssohn
und Enescu



© Lyodoh Kaneki

TAGEN IM AURELIUM

AURELIUM – Hier bekommen Ihre Ideen den passenden Rahmen.

Ob Tagung, Workshop, Kongress oder Firmenfeier:
Das AURELIUM in Lappersdorf verbindet außergewöhnliche Architektur mit modernster Veranstaltungstechnik und flexiblen Räumlichkeiten für bis zu 600 Personen.

Von der konzentrierten Besprechung bis zum großen Firmenevent – hier treffen professionelle Ausstattung, lichtdurchflutetes Ambiente und beste Verkehrsanbindung aufeinander.

Machen Sie Ihre Veranstaltung zu etwas Besonderem.
Wir freuen uns auf Ihre Ideen!

Infos unter: www.aurelium.de
Tel. (09 41) 83 09 90 55

ONLINE - LIVE - INTERAKTIV





Fotos: AURELIUM

KULTUR AGENTUR

ALEX BOLLAND



DJANGO ASÜL

mit „Rückspiegel“ - der satirische Jahresrückblick !
Di 5.1.2027 - 20 Uhr - Aurelium, Lappersdorf



RALF WINKELBEINER

Der urkomische bayer. Comedian live mit „HAPPY“ !
Do 14.1.2027 - 20 Uhr - Alte Mälzerei, Regensburg

CAROLIN NO

Das Singer/Songwriter-Paar feiert „20 Years Live“ !
Do 18.2.2027 - 20 Uhr - Alte Mälzerei, Regensburg

DJANGO 3000 unplugged

Die bayer. Akustik-Gipsy-Party ! ! !
Fr 26.2.2027 - 20 Uhr - Alte Mälzerei, Regensburg



bodo wartke

was, wenn doch?

Klavierkabarett in Reimkultur

So 21. Feb | Regensburg Audimax

Karten gibt es an allen bekannten Vorverkaufsstellen und bei www.okticket.de
Alle Infos, Fotos und Videos auf www.alex-bolland.de

Schmidl & Rotaplan Druck GmbH

IHRE REGIONALE DRUCKEREI



Wir bringen Ihre Ideen auf Papier

Geschäftsdrucksachen • Preislisten • Prospekte • Kataloge • Zeitschriften • Kalender • Kuverts • Banner • Briefbögen • Visitenkarten • Mappen • Blöcke • Flyer • Plakate • Aufkleber • Karten • Zeitschriften • Broschüren • uvm.

Schmidl & Rotaplan Druck GmbH · Hofer Straße 1 · 93057 Regensburg
Telefon: 09 41/ 6 96 95-0 · Telefax: 09 41/ 6 96 95-10 · eMail: info@schmidl-rotaplan.de
www.schmidl-rotaplan.de

Rundum gut versorgt!

Zu Hause mit dem Johanniter-Pflege-Team Regensburg.

Jetzt anfragen: 0941 46467-143

Und in der Johanniter-Tagespflege Schwabelweis.

Jetzt kostenlosen Schnuppertag buchen: 0941 28096020

Alle Infos unter johanniter.de/ostbayern





Ihr Weinspezialist vor den Toren Regensburgs

... wo Genuss auf Kompetenz trifft!

Besuchen Sie unseren Onlineshop unter:
www.weinkontor-sinzing.de

WEINE
SPIRITUOSEN
FEINKOST

Laberstraße 7a
93161 Sinzing
Tel.: 0941 3075755

Öffnungszeiten:

Dienstag:	10:00-16:00 Uhr
Mittwoch-Freitag:	10:00-18:00 Uhr
Samstag:	10:00-17:00 Uhr

Gebäudereinigung

FRANZ GLAS



Qualität seit über 70 Jahren

Kronacher Str. 5
93057 REGENSBURG
Tel. (09 41) 6 71 41/6 89 77
Fax (09 41) 64 87 07

Spitzwegwinkel 2
Straubing

Wir reinigen für Sie:

Verwaltungsgebäude - Schulen - Schwimmbäder - Krankenhäuser - Neubauten
Fassaden - Fenster - Glasdächer - Leuchtschriften - Beleuchtungskörper - Markisen
Teppichböden


ES KOMMT
DIE ZEIT,
DA BRAUCHT
ES KIESER.
Wenn Sie Ihre Rücken-
schmerzen aktiv
angehen wollen.
JETZT
PROBE-
TRAINING
BUCHEN
KIESER
KRAFT FÜRS LEBEN
Kieser Regensburg
Furtmayrstraße 3
Telefon (0941) 705 700
kieser.com

THOMAS HUBER - LIVE! IN DEN BERGEN IST FREIHEIT
Fr, 12. März 2027, 19:30 Uhr

„In den Bergen ist die Freiheit“ ist eine intensive Reise in die Welt des Alpinismus. Eine Reise, auf der Erfolg und Scheitern, Leidenschaft, Mut und Zweifel eng beieinander liegen.

Der ältere der beiden Huberbuam versteht es, sein Publikum gleichermaßen zum Lachen wie zum Innehalten zu bringen. Dabei erzählt er auch, wie er gemeinsam mit seinem Bruder Alexander die herausfordernde Zeit der Pandemie gemeistert hat.

Thomas Huber ist ein leidenschaftlicher Bergsteiger, tief verwurzelt in seiner Heimat. Dankbar, in der eindrucksvollen Landschaft der Berchtesgadener Alpen leben zu dürfen, berichtet er von seinem Leben dahoam, zwischen Familie, Tradition und seiner Begeisterung für die Musik. Hier findet er die Kraft für seine Unternehmungen in den Bergen der Welt.

Eine Veranstaltunge von Welt & Wir

EINLASS:	18:30 Uhr (nummerierte Plätze)
TICKETS:	www.okticket.de www.eventim.de


AURELIUM
Am Anger 1
93138 Lappersdorf
www.aurelium.de
VORTRAG
THOMAS HUBER - LIVE!
IN DEN BERGEN IST FREIHEIT
Fr, 12. MÄRZ 2027, 19:30 Uhr
TICKETS: www.aurelium.de
Welt & Wir
AURELIUM – eine Einrichtung des Marktes Lappersdorf, Rathausstraße 3, 93138 Lappersdorf,
vertreten durch den Ersten Bürgermeister Dr. Franz Rumstadt, Tel. 0941/83000-0
AURELIUM
Lappersdorf

LAPPERSDORFER KUNST- UND HANDWERKERMARKT
So, 14. März 2027, 10:00 - 17:00 Uhr

Nach dem großen Erfolg der letzten Jahre findet auch heuer wieder im Frühling der große Kunst- und Handwerkermarkt des Marktes Lappersdorf statt.

Zahlreiche Aussteller aus Nah und Fern bieten wieder ihre vielfältigen Waren zum Verkauf an. Freuen Sie sich auf eine große Auswahl: verschiedener Schmuck, Frühjahrs-Deko für Haus und Garten, Gestricktes und Besticktes, Ton- und Keramikarbeiten, Kräuter- und Zirbelkissen und vieles mehr…

Auch für das leibliche Wohl ist mit Kaffee, Kuchen, Getränken und auch Deftigem bestens gesorgt.

Foto: Sandra Cunningham - Fotolia.com

EINLASS:	10:00 Uhr
TICKETS:	Eintritt frei



AURELIUM
Am Anger 1
93138 Lappersdorf
www.aurelium.de

LAPPERSDORFER KUNST- UND HANDWERKERMARKT

So, **14. MÄRZ** 2027, **10:00 - 17:00** Uhr

EINTRITT FREI

Für das leibliche Wohl ist gesorgt.

MARKT LAPPERSDORF

AURELIUM Lappersdorf

Foto: Sandra Cunningham - Fotolia
AURELIUM – eine Einrichtung des Marktes Lappersdorf, Rathausstraße 3, 93138 Lappersdorf,
vertreten durch den Ersten Bürgermeister Dr. Franz Rumstaqat, Tel. 0941/83009-0

MARKUS ENGELSTÄDTER & BERND MEYER - „UDO“
Fr, 19. März 2027, 20:00 Uhr

Pianist Bernd Meyer & Sänger Markus Engelstädter präsentieren: „UDO - ein ehrenwerter Abend mit Liedern von Udo Jürgens!“

Die herausragende Stimme von Markus Engelstädter im Zusammenspiel mit Bernd Meyer am Piano, ganz intensiv, ganz pur und gewohnt emotional, ist wie geschaffen für die Songs von Udo Jürgens und wird nicht nur die weiblichen Fans verzaubern.

Erleben Sie einen hinreissenden Abend mit den unvergesslichen Liedern von Udo Jürgens! Markus Engelstädter & Bernd Meyer interpretieren sie so, wie Udo seine Stücke am liebsten spielte: … ganz intim mit einer Stimme und einem Klavier!

Die beiden Ausnahmemusiker verneigen sich mit ihrem außergewöhnlichen Programm vor dem Lebenswerk des bedeutendsten deutschsprachigen Entertainers Udo Jürgens. Gänsehautgarantie! Merci, Udo!

Eine Veranstaltung der KulturAgentur Alex Bolland,
www.alex-bolland.de.

Foto: Uli Zrenner-Wolkentein

EINLASS:	19:00 Uhr (nummerierte Plätze)
TICKETS:	Infos unter www. alex-bolland.de Tel. (09 41) 4 65 25 60



AURELIUM
Am Anger 1
93138 Lappersdorf
www.aurelium.de

SCHLAGER

MARKUS ENGELSTÄDTER & BERND MEYER - „UDO“

EIN EHRENWERTER ABEND MIT LIEDERN VON UDO JÜRGENS

Fr, **19. MÄRZ** 2027, **20:00** Uhr

TICKETS: www.aurelium.de

KulturAgentur Alex Bolland

AURELIUM Lappersdorf

Foto: Uli Zrenner-Wolkenstein

AURELIUM – eine Einrichtung des Marktes Lappersdorf, Rathausstraße 3, 93138 Lappersdorf, vertreten durch den Ersten Bürgermeister Dr. Franz Rumstadt, Tel. (0941) 83000-0

CHRISTINE EIXENBERGER - „KEINE EILE“
Sa, 20. März 2027, 20:00 Uhr

Die Zeit rennt. Alle hecheln hinterher. Und Christine Eixenberger? Atmet erstmal tief durch. Denn längst gibt nicht mehr nur der Terminkalender das Tempo vor: Die surrende Smartwatch mahnt zu mehr Schritten, der nervige News-Ticker zur nächsten Aufregung.

Aber nicht mit Christine Eixenberger! Die bayerische Bühnengewalt - bekannt als preisgekrönte Kabarettistin, gefragte TV-Schauspielerin und schlagfertige Gastgeberin der BR-Satire-Show „Nachsitzen“ - verordnet uns eine kollektive Atempause.

Mit ihrem neuesten Soloprogramm „Keine Eile“ zündet sie ein humorvolles Antistress-Feuerwerk. Dass Christine die Schauspielerei im Blut liegt, beweist sie in ihren treffsicheren Parodien des Wahnsinns, der sich Alltag nennt. Deshalb lautet synchron zum deutschen Bahnverkehr und der hiesigen Bürokratie ihr überlebenswichtiges Mantra für alle Lebenslagen: „Keine Eile“.

Eine Veranstaltung der KulturAgentur Alex Bolland,
www.alex-bolland.de.

Foto: Huckleberryking

EINLASS:	19:00 Uhr (nummerierte Plätze)
TICKETS:	Infos unter www. alex-bolland.de Tel. (09 41) 4 65 25 60


AURELIUM
Am Anger 1
93138 Lappersdorf
www.aurelium.de
KABARETT
CHRISTINE EIXENBERGBER
„KEINE EILE“
Sa, 20. MÄRZ 2027, 20:00 Uhr
TICKETS: www.aurelium.de
KulturAgentur
Alex Bolland
Foto: Huckleberryking
AURELIUM – eine Einrichtung des Marktes Lappersdorf, Rathausstraße 3, 93138 Lappersdorf,
vertreten durch den Ersten Bürgermeister Dr. Franz Rumstadt, Tel. 0941/83000-0
AURELIUM
Lappersdorf

JENNIFER LYNN & FRIENDS
So, 21. März 2027, 17:00 Uhr

Nach ihrem gefeierten Konzert im März 2026 garantiert die Gewinnerin von „The voice of Germany 2024“ auch 2027 wieder einen bewegenden Abend mit handgemachter Musik und einer charismatischen Stimme, die unter die Haut geht. Mit ihrer kraftvollen Stimme, gefühlvollen Songs und authentischen Ausstrahlung berührt Jennifer Lynn seit Jahren ihr Publikum – sie gehört zweifellos zu den außergewöhnlichsten Stimmen des Landes.

Geboren in Chicago und mittlerweile im Landkreis Regensburg zu Hause, bringt die Singer-Songwriterin internationale Bühnenerfahrung mit. Jennifer begeistert durch musikalisches Können, emotionale Tiefe und eine starke Bühnenpräsenz. Sie hinterlässt auf jeder Bühne einen bleibenden Eindruck, jetzt auch wieder in ihrer neuen Heimat. Ihr musikalisches Repertoire reicht von mitreißendem Pop, klassischem Rock über soulige Balladen bis hin zu eindrucksvollen Eigenkompositionen am Klavier!

Eine Veranstaltung der KulturAgentur Alex Bolland, www.alex-bolland.de.

Foto: JOYN Claudius Pflug

EINLASS:	16:00 Uhr (nummerierte Plätze)
TICKETS:	Infos unter www. alex-bolland.de Tel. (09 41) 4 65 25 60


AURELIUM
Am Anger 1
93138 Lappersdorf
www.aurelium.de
SINGER-SONGWRITER / POP
JENNIFER LYNN
& FRIENDS
So, 21. MÄRZ 2027, 17:00 Uhr
TICKETS: www.aurelium.de
KulturAgentur
Alex Bolland
Foto: JOYN Claudius Pflug
AURELIUM – eine Einrichtung des Marktes Lappersdorf, Rathausstraße 3, 93138 Lappersdorf,
vertreten durch den Ersten Bürgermeister Dr. Franz Rumstadt, Tel. 0941/83000-0
AURELIUM
Lappersdorf

ANDREAS MARTIN HOFMEIR
Fr, 16. April 2027, 20:00 Uhr

Konzertante Aneignung – eine musikalische Frechheit

Frech geklaute Meisterwerke für Tuba und Klavier inklusive Schmähgedichten aus Hofmeirs hundsgemeiner Instrumentenkunde

Jedes Musikinstrument ist stolz auf seine besten Solowerke. Zurecht. Tubisten wissen das im Besonderen, denn sie haben kaum welche. Also klaut der bekannnteste aller Tubisten Andreas Martin Hofmeir, begleitet von der Pianistin Barbara Schmelz, das Beste von der Konkurrenz. Eine unverschämte konzertante Aneignung!

Und damit nicht genug: Mit Schmähgedichten aus seiner brandneuen "Hundsgemeinen Instrumentenkunde" gibt er ihnen auch sprachlich den Rest.
Freuen Sie sich auf einen besonderen Abend für die Lachmuskeln und den anspruchsvollen Gehörgang.

Der Tubist Andreas Martin Hofmeir ist einer der besten und vielseitigsten Instrumentalisten der Gegenwart und Grenzgänger zwischen den Genres. Er ist Professor am Mozarteum in Salzburg und war Gründungsmitglied der bayerischen Kultband LaBrassBanda. Begleitet wird der Ausnahmemusiker kongenial von Barbara Schmelz am Flügel.

EINLASS:	19:00 Uhr (nummerierte Plätze)
TICKETS (Abendkasse):	30,00 €
VVK:	27,00 € (zzgl. Gebühr)
ERMÄßIGUNG (mit Nachweis):	Schüler, Studenten, Schwerbehinderte, Bay. Ehrenamtskarte um jeweils 3,00 € Schwerbehinderte/Begleitperson (B) je 50 %



AURELIUM
Am Anger 1
93138 Lappersdorf
www.aurelium.de

LITERATUR / KABARETT

ANDREAS MARTIN HOFMEIR
(TUBA) & BARBARA SCHMELZ (KLAVIER)

KONZERTANTE ANEIGNUNG - EINE MUSIKALISCHE FRECHHEIT

Fr, **16. APRIL** 2027, **20:00** Uhr

TICKETS: www.aurelium.de

AURELIUM
Lappersdorf

AURELIUM – eine Einrichtung des Marktes Lappersdorf, Rathausstraße 3, 93138 Lappersdorf, vertreten durch den Ersten Bürgermeister Dr. Franz Rumstadt, Tel. 0941/83000-0

HOMMAGE AN LUDOVICO EINAUDI
So, 18. April 2027, 19:00 Uhr

Hommage an Ludovico Einaudi:
Tauchen Sie ein in die sinnlichen, berührenden Klangwelten des italienischen Komponisten Ludovico Einaudi – interpretiert vom Pianisten Jonah Samuel Stabe, dessen Spiel als „von Herz zu Herz" beschrieben wird.

Das atmosphärische Solokonzert im Lappersdorfer AURELIUM Lappersdorf ist eine Verneigung vor einem der bedeutendsten Komponisten unserer Zeit. Viele kennen Einaudis Musik aus preisgekrönten Filmen wie „Ziemlich beste Freunde" oder „Nomadland". Doch gerade live entfalten seine Stücke eine besondere Tiefe – meditativ, filigran, emotional.

Jonah Samuel Stabe spielt vollständig auswendig, mit großem Feingefühl, Hingabe und einer freien Ausdrucksweise, die sich im Moment entfaltet. Seine Interpretation bewegt sich im Geiste Einaudis und doch mit eigener Handschrift, die eine besondere Nähe und Intensität entstehen lässt. Er präsentiert ausgewählte Werke wie „Nuvole Bianche" und „Una Mattina", ergänzt durch ebenso eindrucksvolle, teilweise weniger bekannte Kompositionen Einaudis, welche das breite Spektrum seiner Klangsprache erlebbar machen – zart, kraftvoll und berührend zugleich.

Infos unter: info@jonah-klavier.de

Eine Veranstaltung von Jonah Samuel Stabe.

EINLASS:	18:00 Uhr (nummerierte Plätze)
TICKETS:	www.eventfrog.de

AURELIUM
Am Anger 1
93138 Lappersdorf
www.aurelium.de



KLASSIK

HOMMAGE AN LUDOVICO EINAUDI

„VON HERZ ZU HERZ“

JONAH STABE (KLAVIER)

So, **18. APRIL** 2027, **19:00** Uhr

TICKETS: www.aurelium.de

AURELIUM
Lappersdorf

AURELIUM – eine Einrichtung des Marktes Lappersdorf, Rathausstraße 3, 93138 Lappersdorf, vertreten durch den Ersten Bürgermeister Dr. Franz Rumstadt, Tel. 0941/83000-0

PIPPO POLLINA - „SOLO IN CONCERTO“
Do, 22. April 2027, 20:00 Uhr

Nach vier Jahrzehnten intensiver Bühnenarbeit und vor einer längeren kreativen Pause präsentiert Pippo Pollina nun ein Solo-Programm mit zeitlosen Klassikern, neuen Liedern, selten gespielten Stücke und unverzichtbaren Hits.
Während er abwechselnd am Klavier und an der Gitarre spielt, werden unveröffentlichte Fotos und Videos projiziert, die seine außergewöhnliche Geschichte eindrucksvoll zeigen: vom Palermo der 1980er-Jahre, geprägt vom Kampf gegen die Mafia über seine Reisen mit Gitarre und Schlafsack bis hin zu internationalen Tourneen und frühen Weggefährten wie Konstantin Wecker.

Pippo Pollina pur: ohne Effekte, ohne Schnörkel. Nur seine erzählende Stimme und sein unverwechselbarer Gesang, der über die Jahre immer beeindruckender wurde.

Special Guest: Elisa Sandrini (voc., akk., p)

Eine Veranstaltung der KulturAgentur Alex Bolland,
www.alex-bolland.de.

Foto: Filip@derkonzertfotograf

EINLASS:	19:00 Uhr (nummerierte Plätze)
TICKETS:	Infos unter www. alex-bolland.de Tel. (09 41) 4 65 25 60


AURELIUM
Am Anger 1
93138 Lappersdorf
www.aurelium.de
LIEDERMACHER
PIPPO POLLINA
special guest:
Elisa Sandrini
„SOLO IN CONCERTO“
Do, 22. APRIL 2027, 20:00 Uhr
TICKETS: www.aurelium.de
KulturAgentur
Alex Bolland
Foto: Filip@derkonzertfotograf
AURELIUM – eine Einrichtung des Marktes Lappersdorf, Rathausstraße 3, 93138 Lappersdorf,
vertreten durch den Ersten Bürgermeister Dr. Franz Rumstadt, Tel. 0941/83000-0
AURELIUM
Lappersdorf

FRANZ XAVER GERNSTL - „GLÜCK GEHABT“
Do, 29. April 2027, 20:00 Uhr

Über das Reisen, die Menschen und die schönen Zufälle im Leben

Drei Männer im roten Bus. 40 Jahre lang ist Franz Xaver Gernstl mit zwei Freunden kreuz und quer durch die Welt gereist – auf der Suche nach guten Geschichten und besonderen Menschen. Menschen auf dem Land und in der Stadt, am Rand der Gesellschaft und auf der Überholspur. Wie leben sie? Was treibt sie an? Wovon träumen sie?

Daraus wurde die BR-Kultserie »Gernstl unterwegs«. In gut 1000 Gesprächen erzählen Menschen von ihrem Leben. Offen, direkt und manchmal ziemlich schräg. Aber wie kommt es zu solchen Begegnungen? Kann man den Zufall planen? Oder heißt es am Ende einfach: Glück gehabt?!

Gernstl erzählt von den besten Geschichten, von den wilden Jahren »on the road« und von dem, was er gefunden hat, ohne je danach gesucht zu haben: ein abenteuerliches Leben mit seinen besten Freunden und eine Ahnung davon, was Glück bedeutet. Einer der erfolgreichsten, preisgekrönten Film- und Fernsehmacher Deutschlands gibt erstmals Einblicke in sein Leben und Arbeiten.

In Zusammenarbeit mit der KEB-Regensburg/Land.

Foto: privat

EINLASS:	19:00 Uhr (nummerierte Plätze)
TICKETS (Abendkasse):	21,00 €
VVK:	18,00 € (zzgl. Gebühr)
ERMÄßIGUNG (mit Nachweis):	Schüler, Studenten, Schwerbehinderte, Bay. Ehrenamtskarte um jeweils 3,00 € Schwerbehinderte/Begleitperson (B) je 50 %

AURELIUM
Am Anger 1
93138 Lappersdorf
www.aurelium.de



LESUNG

FRANZ XAVER GERNSTL

„GLÜCK GEHABT“ ÜBER DAS UNTERWEGSSEIN, DAS FILMEMACHEN UND DAS LEBEN AN SICH

Do, **29. APRIL** 2027, **20:00** Uhr

TICKETS: www.aurelium.de

KEB

Foto: privat

AURELIUM – eine Einrichtung des Marktes Lappersdorf, Rathausstraße 3, 93138 Lappersdorf, vertreten durch den Ersten Bürgermeister Dr. Franz Rumstadt, Tel. 0941/83000-0

AURELIUM
Lappersdorf

MATTHIAS WALZ - „DER BÖSE MANN AM KLAVIER“
Fr, 30. April 2027, 20:00 Uhr

Eigentlich ist Matthias Walz total nett. Nur wenn ihn etwas aufregt, kann er schon einmal böse werden. Und es gibt vieles, das ihn aufregt. Vor allem in der Politik.

Als Star von „Fastnacht in Franken“ im BR liest Matthias Walz regelmäßig der versammelten Politprominenz die Leviten. Das Ergebnis ist kollektive Schnappatmung: Bei den Politikern, weil sie gute Miene zum bösen Spiel machen müssen. Und beim restlichen Publikum, weil es vor Lachen fast vom Stuhl fällt.

Lässig am Klavier lümmelnd, bringt der Mann im grünen Anzug seine genialischen Gedankengänge musikalisch auf den Punkt und bringt sein Publikum mit Witz, Charme & Verstand zum Lachen – und manchmal sogar zum Nachdenken.

Kein menschlicher Abgrund ist ihm dabei fremd, keine Wahrheit zu direkt. Ein Entertainer mit Humor und Haltung!

Eine Veranstaltung der KulturAgentur Alex Bolland,
www.alex-bolland.de.

Foto: Valentin Winhart

EINLASS:	19:00 Uhr (nummerierte Plätze)
TICKETS:	Infos unter www. alex-bolland.de Tel. (09 41) 4 65 25 60



AURELIUM
Am Anger 1
93138 Lappersdorf
www.aurelium.de

KABARETT

MATTHIAS WALZ

„DER BÖSE MANN AM KLAVIER“

Fr, **30. APRIL** 2027, **20:00** Uhr

TICKETS: www.aurelium.de

KulturAgentur
Alex Bolland

Foto: Valentin Wirbeit

AURELIUM – eine Einrichtung des Marktes Lappersdorf, Rathausstraße 3, 93138 Lappersdorf, vertreten durch den Ersten Bürgermeister Bernhard Rumstauf, Tel. (0941) 43090

AURELIUM
Lappersdorf

BERLIN COMEDIAN HARMONISTS
Sa, 1. Mai 2027, 20:00 Uhr

Wunder gibt es immer wieder – 100 Jahre Comedian Harmonists:
Die BERLIN COMEDIAN HARMONISTS präsentieren eine rasante Jubiläums-Revue zum 100. Geburtstag der »ersten Boygroup der Welt« voller Leidenschaft, Leichtigkeit und Lebenslust!
Die BERLIN COMEDIAN HARMONISTS kämpfen heldenhaft mit verrückten Verwicklungen. Es geht um nichts weniger als: Leben. Im Großen und im Kleinen, heute und vor 100 Jahren. Das Sextett hat sich erneut in die Geschichte der legendären Comedian Harmonists vertieft und dabei Unerhörtes, Komisches und Berührendes zu Tage gefördert.

»Wunder gibt es immer wieder« steckt voller Überraschungen, musikalischer Perlen und wundervoller Momente. Ein Abend, der seinem Titel alle Ehre macht.

Mittlerweile bereisen die BERLIN COMEDIAN HARMONISTS mit ihren Konzerten fast die ganze Welt. Von Spitzbergen bis in die Südsee, von Armenien bis nach Washington.

Eine Veranstaltung der KulturAgentur Alex Bolland,
www.alex-bolland.de.

Foto: Oliver Betke

EINLASS:	19:00 Uhr (nummerierte Plätze)
TICKETS:	Infos unter www. alex-bolland.de Tel. (09 41) 4 65 25 60

AURELIUM
Am Anger 1
93138 Lappersdorf
www.aurelium.de



A CAPPELLA

100 JAHRE BERLIN COMEDIAN HARMONISTS

„WUNDER GIBT ES IMMER WIEDER“

Sa, **1. MAI** 2027, **20:00** Uhr

TICKETS: www.aurelium.de

KulturAgentur Alex Bolland

Foto: Oliver Betke

AURELIUM – eine Einrichtung des Marktes Lappersdorf, Rathausstraße 3, 93138 Lappersdorf, vertreten durch den Ersten Bürgermeister Dr. Franz Rumstadt, Tel. (0941)/83000-0

AURELIUM Lappersdorf

TOMMY EMMANUEL - „CGP - LIVIN IN THE LIGHT TOUR“
Mi, 5. Mai 2027, 20:00 Uhr

Tommy Emmanuel gilt für viele als „einer der besten Akustikgitarristen der Welt“.

Er begann seine Laufbahn bereits mit sechs Jahren und startete die beeindruckende Solokarriere 1979. Im Laufe seiner Karriere arbeitete er mit berühmtesten Gitarrengrößen zusammen wie Chat Atkins, Les Paul, Mark Knopfler, Joe Walsh, Richard Thompson, und ist nun selbst längst Grammy-Gewinner und Headliner in den renommiertesten Konzerthäusern der Welt.

Sein neuestes Album „Living In The Light“, das in nur vier Tagen aufgenommen wurde, gilt als die kühnste – und lohnendste – Sammlung im bemerkenswerten Katalog des weltreisenden Fingerpickers. Es verschmilzt seine Pop-, Jazz-, Klassik- und Roots-Einflüsse zu einem virtuosen Meisterwerk, das ebenso mitreißend wie intim ist.

Live zu hören auf seiner neuen Tour!

Eine Veranstaltung der KulturAgentur Alex Bolland,
www.alex-bolland.de.

Foto: Luiciano Viti

EINLASS:	19:00 Uhr (nummerierte Plätze)
TICKETS:	Infos unter www. alex-bolland.de Tel. (09 41) 4 65 25 60

AURELIUM
Am Anger 1
93138 Lappersdorf
www.aurelium.de



GITARRENMUSIK

TOMMY EMMANUEL

„CGP - LIVIN IN THE LIGHT TOUR“

Mi, **5. MAI** 2027, **20:00** Uhr

TICKETS: www.aurelium.de

KulturAgentur Alex Bolland

AURELIUM Lappersdorf

Foto: Luciano Viti

AURELIUM – eine Einrichtung des Marktes Lappersdorf, Rathausstraße 3, 93138 Lappersdorf, vertreten durch den Ersten Bürgermeister Dr. Franz Rumstadt, Tel. (0941)/83000-0

ANFAHRT


Lappersdorf
Waldweg
Prielmühler Straße
Rathausstraße
Blumenweg
Parkplatz (114 P)
Lappersdorf Mitte
GK4 4506776, 5434880
UTM 287476, 5437220 (Zone 33U)
WGS 84 (lat/lon) 49.06117, 12.09123
Lappersdorf Mitte
HSt. Oppersdorfer Str.
RVV Linie 13
ab/bis Rgbg. Hbf
Fußweg vom/zum AURELIUM
Kirchberg
AURELIUM
Regen
Sallermühle
Bei der Sallermühle
Parkplatz (30 P)
Am Anger
GK4 4506897, 5434516
UTM 287543, 5436854 (Zone 33U)
WGS 84 (lat/lon) 49.04790, 12.09233
Talblick
Kapellenweg
HSt. Kapelle/AURELIUM
RVV Linie 13
ab/bis Rgbg. Hbf
Herrnbergstraße
Regensburger Straße
Gallingkofen
93
38
15
Lappersdorf Mitte
Am Herrnberg
Hochweg
Römerstraße
Bergstraße
Spitalstraße
Heiglberg
Siedlungsstraße
Sattelbogenerstraße
Amberger Straße
Regensburg Nord
Lappersdorf

AUSBLICK 2. HALBJAHR 2027

Sa, 24. Juli	-	JUNGE MUSIKER IM AURELIUM
Fr, 24. September	-	URBAN PRIOL
Sa, 2. Oktober	-	DRUMS OF GONDWANA (PERCUSSION SHOW)
So, 17. Oktober	-	MUSIKFREUNDE LAUF - BIGBAND
Sa, 13. November	-	N. GABLA & M. FLÜGEL (TANGO)
Mo. 15. November	-	P. ANSELM GRÜN & CLEMENS BITTLINGER
Fr. 26. November	-	GEORG BLÜML LIEST QUALTINGER (HERR KARL)
Fr, 10. Dezember	-	GANES

VORVERKAUFSSTELLEN

Lappersdorf:	Rathaus Lappersdorf
	Schreibwaren Ulrich
Regensburg:	Tourist Info im Alten Rathaus
	Lanzinger Caravan
	Musikschule PMIO
	Buchhandlung Dombrowsky
	Bücher Pustet im DEZ
Kallmünz:	Sandra´s Stoffwerkstatt
Teublitz	AVIA-Tankstelle
Bad Abbach:	Rathaus Markt Bad Abbach
	sowie bei allen anderen bekannten Vorverkaufsstellen
Online:	www.okticket.de

GUTSCHEIN

Verschenken Sie besondere Erlebnisse und unvergessliche Stunden im Lappersdorfer AURELIUM!

Gutscheine im glänzenden AURELIUM-Design sind ausschließlich über unsere Website www.aurelium.de erhältlich.



WIR DANKEN UNSEREM FÖRDERER

BODENWÖHRER WEISSBIERSPEZIALITÄT

Familienbrauerei

Jacob

DAS WAHRSCHEINLICH BESTE WEISSBIER DER WELT!

IMPRESSUM

Herausgeber: Erster Bürgermeister Dr. Franz Rumstadt
Markt Lappersdorf, Rathausstraße 3, 93138 Lappersdorf
Telefon: (0941) 8 30 00-0, Fax: (0941) 8 30 00-99
E-Mail: marktverwaltung@lappersdorf.de
Druck: Schmidl Druck + Medien Regensburg
Gedruckt auf: 100 % Recyclingpapier FSC® Recycled Credit

Verantwortlich für den Inhalt: Klaus Wenk (Leiter)
AURELIUM, Am Anger 1, 93138 Lappersdorf
Telefon: (0941) 83 09 90 55, Fax: (0941) 83 09 90 59
E-Mail: aurelium@lappersdorf.de

Anfahrt:
Beste Verkehrsanbindungen über die A93 Abfahrt R-Nord-
Kreisstraße R18, Bundesstraße B16

RVV-Linie 13 Schwaighausen - HSt Kapelle/AURELIUM - HBF
RVV-Linie 15 Wolfsegg - Oppersdorfer Str.- HBF Rgbg
RVV-Linie 17 Edlhausen - Oppersdorfer Str. - HBF Rgbg
RVV-Linie 117 Rodau Altenwohnheim - Oppersdorfer Str. - HBF Rgbg

Ticket = RVV-Fahrausweis (ÖPNV)
Mit der Eintrittskarte ist jeweils eine Person berechtigt, für die Fahrt zur Veranstaltung (4 Stunden vorher) und die Rückfahrt (bis Betriebsschluss) am gleichen Tag den RVV kostenlos zu nutzen.

Parken:
Lappersdorf Mitte (Café Hahn)
Am Anger
P+R Pielmühle

IMPRESSIONEN



Blick ins Foyer

Foto: www.krall-photographie.de



Schwarz-Weiß-Ball im AURELIUM

Fotos: AURELIUM



Wir haben den Job, den du dir vorstellst. Bewirb dich jetzt:

www.sparkasse-regensburg.de/karriere

Weil's um mehr als Geld geht.

Sparkasse
Regensburg


Die Karte fürs Konzert
ist auch RVV-Ticket.
Wann Ihr Bus fährt, weiß die RVV-App!
Mit Ihrer Eintrittskarte erreichen Sie das Aurelium nicht nur bequem mit den RVV-Linien 13, 15 und 17, sondern auch kostenfrei.
www.rvv.de/aurelium
RVV Regensburger Verkehrsverbund